

PARIDADES ENTRE PRODUTOS • 29/05/2018

Cana-de-açúcar

A INTL FCStone não é responsável por qualquer redistribuição deste material por terceiros, ou quaisquer decisões comerciais tomadas por pessoas a partir deste material. As informações e/ou fatos contidos neste documento foram obtidas de fontes que acreditamos ser de confiança, mas não há garantias quanto à sua exatidão ou integridade. Entre em contato com os especialistas designados pela INTL FCStone para consultoria específica em negociações que atendam às suas preferências comerciais. Estes materiais representam as opiniões, os pontos de vista e as projeções do autor, salvo se indicado o contrário, e não necessariamente refletem os pontos de vista e estratégias de negociação empregadas pela INTL FCStone. Todas as previsões de condições de mercado são inerentemente subjetivas e especulativas, e resultados reais e previsões subsequentes podem variar significativamente em relação a essas previsões. Nenhuma garantia é feita de que essas previsões serão alcançadas, sejam expressas ou implícitas. Todos os exemplos são fornecidos apenas para fins ilustrativos, e não significam a possibilidade de conseguir resultados similares àqueles dos exemplos.

Paridade entre produtos: São Paulo

PVU Ribeirão Preto - SP (preços equivalentes de açúcar VHP, em R\$/saca 50 Kg) - sem impostos

Data	VHP		Cristal 150*			Etanol anidro			Etanol hidratado					
	Exportação		Exportação	M. interno**		M. interno	FOB Santos		M. interno	FOB Santos				
25-mai	R\$	46,47	R\$	50,04	R\$	47,59	R\$	53,63	R\$	53,71	R\$	51,40	R\$	55,18
18-mai	R\$	43,86	R\$	48,08	R\$	46,86	R\$	52,05	R\$	52,93	R\$	50,55	R\$	54,52
11-mai	R\$	39,84	R\$	43,03	R\$	46,81	R\$	49,35	R\$	50,17	R\$	47,35	R\$	51,57

*Considera-se o custo de cristalização. **Fórmula baseada no indicador semanal do Cepea/Esalq

Paridade entre produtos: São Paulo

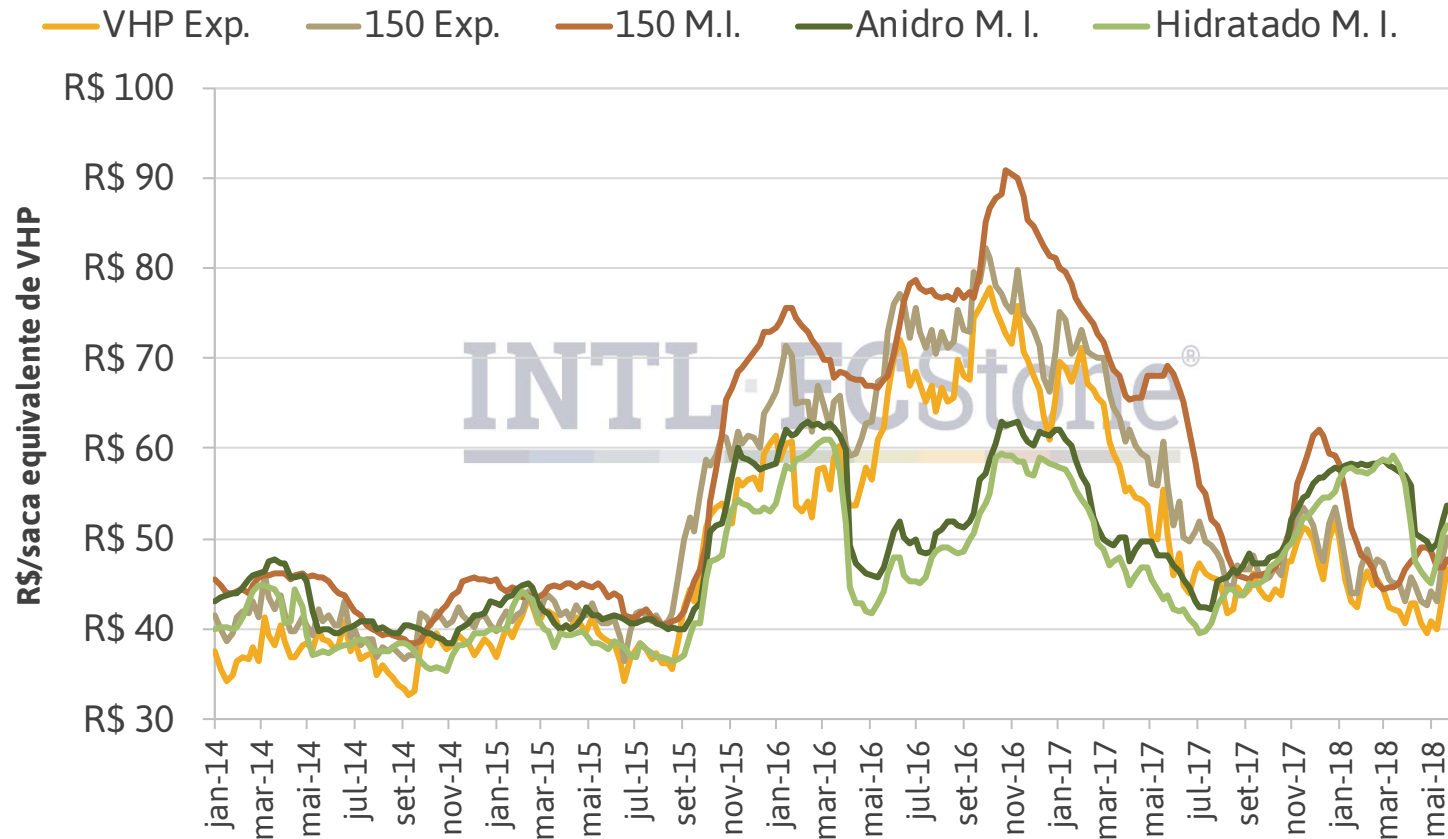

Paridade entre produtos: Goiás

PVU Goianésia - GO (preços equivalentes de açúcar VHP, em R\$/saca 50 Kg) - sem impostos

Data	VHP		Cristal 150*			Etanol anidro			Etanol hidratado					
	Exportação		Exportação	M. interno**		M. interno	FOB Santos		M. interno	FOB Santos				
25-mai	R\$	40,89	R\$	44,47	R\$	43,36	R\$	53,96	R\$	50,38	R\$	43,53	R\$	51,70
18-mai	R\$	37,31	R\$	41,53	R\$	42,48	R\$	48,68	R\$	49,02	R\$	43,08	R\$	50,43
11-mai	R\$	33,29	R\$	36,48	R\$	41,73	R\$	47,40	R\$	46,26	R\$	40,19	R\$	47,49

*Considera-se o custo de cristalização. **Fórmula baseada no indicador semanal do Cepea/Esalq

Paridade entre produtos: Goiás

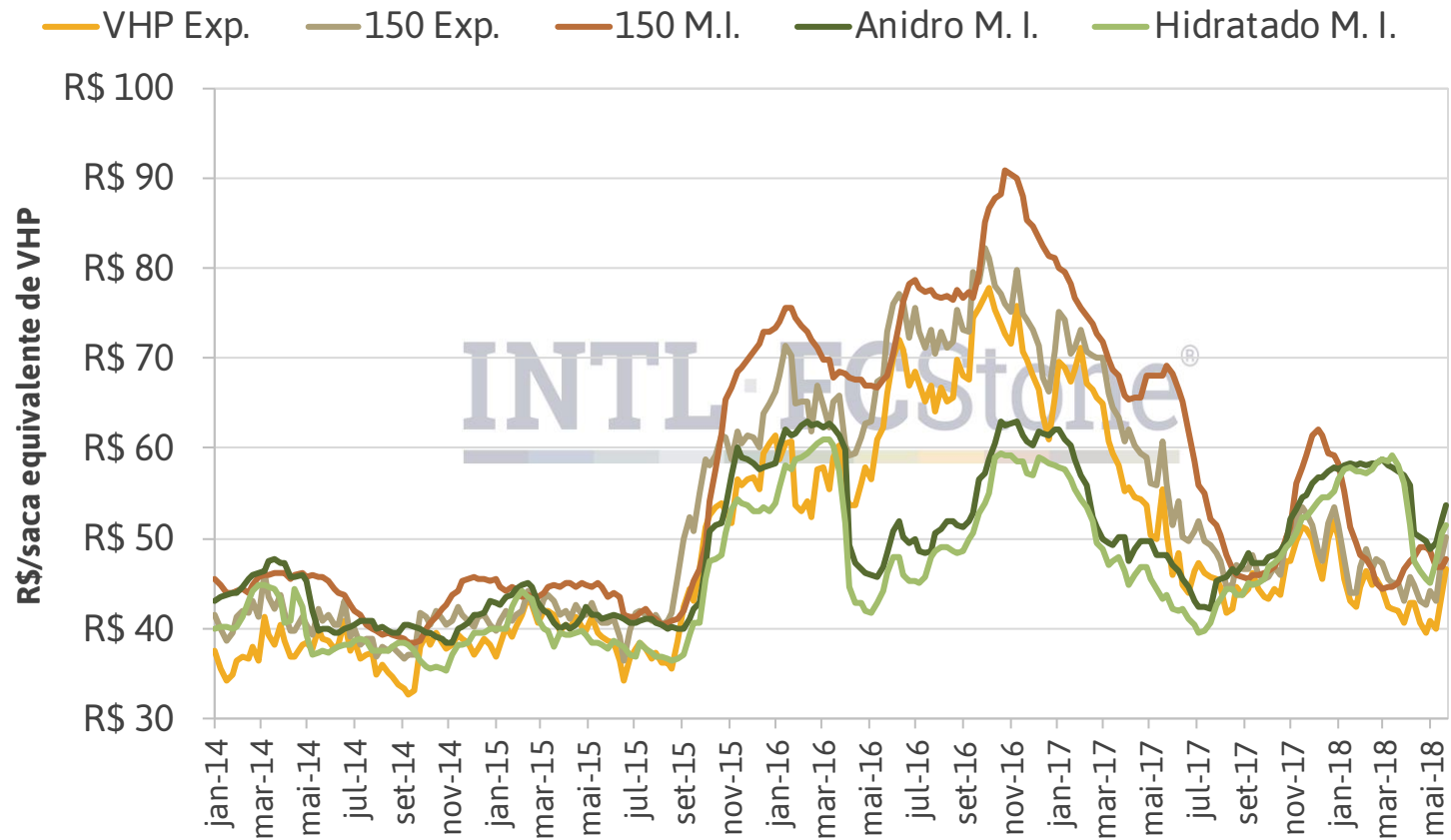

Paridade entre produtos: Pernambuco

PVU Pernambuco (preços equivalentes de açúcar VHP, em R\$/saca 50 Kg) - sem impostos

Data	VHP		Cristal 150*			Etanol anidro			Etanol hidratado					
	Exportação		Exportação	M. interno**		M. interno	FOB PE		M. interno	FOB PE				
25-mai	R\$	48,52	R\$	51,94	R\$	53,08	R\$	61,82	R\$	63,82	R\$	55,33	R\$	49,06
18-mai	R\$	45,90	R\$	49,80	R\$	53,08	R\$	61,82	R\$	58,60	R\$	55,33	R\$	62,63
11-mai	R\$	41,92	R\$	45,22	R\$	53,08	R\$	61,82	R\$	57,19	R\$	54,08	R\$	42,97

*Considera-se o custo de cristalização. **Fórmula baseada no indicador semanal do Cepea/Esalq

Paridade entre produtos: Pernambuco

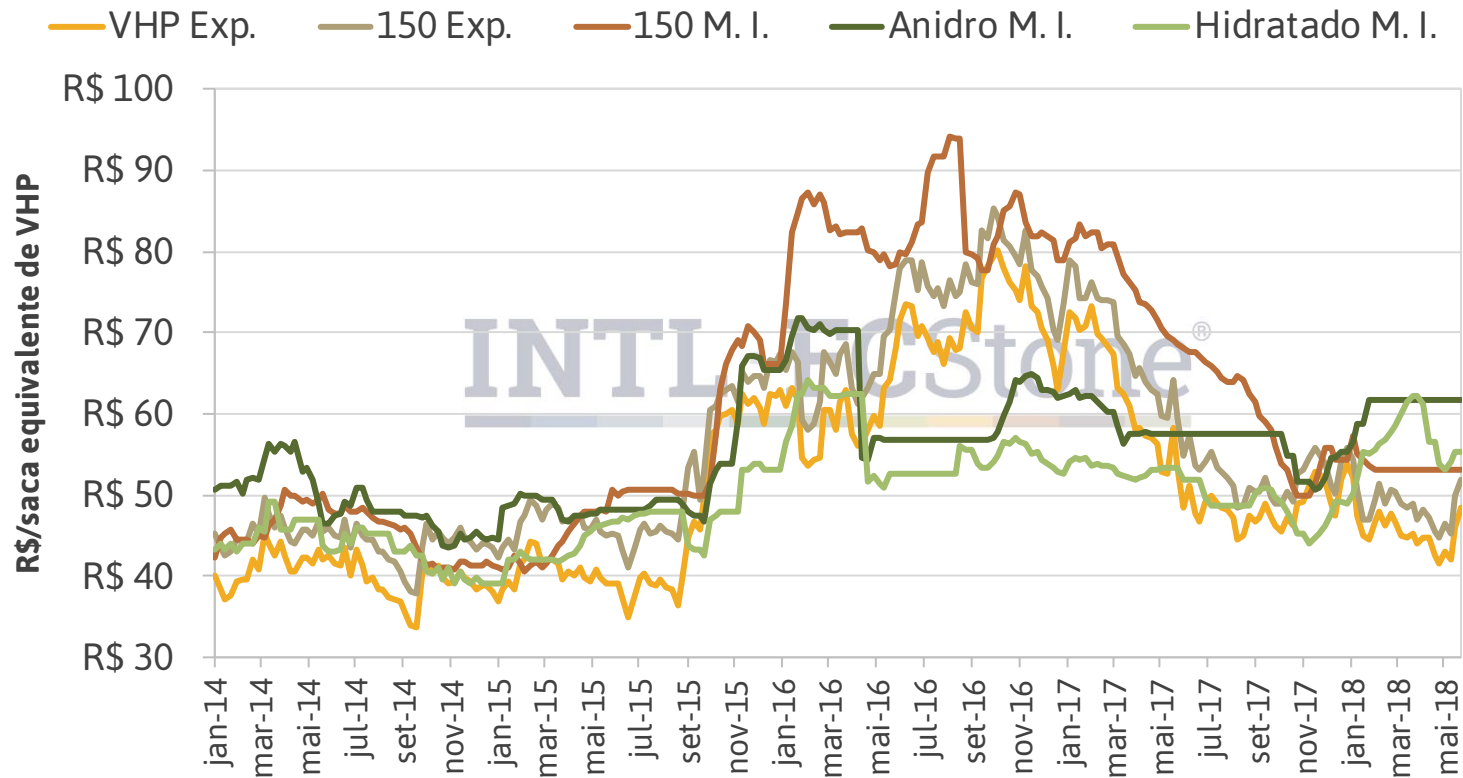

Paridade entre produtos: Centro-Sul

Dados utilizados - Centro-Sul					
Frete Ribeirão Preto a Santos R\$/t	Frete Goianésia a Santos R\$/t	Prêmio VHP FOB Santos US\$/lb	Prêmio 150 FOB Santos US\$/t	Elevação VHP Santos US\$/t	Elevação 150 Santos US\$/t
84,00	195,50	-0,18	58,00	11,50	27,26
Preço açúcar em Goiás R\$/saca	Frete etanol R. Preto a Santos R\$/m ³	Anidro FOB Santos R\$/L	Hidratado FOB Santos R\$/L	Custo de cristalização R\$/saca	Data de referência
49,85	84,00	1,92	1,89	3,00	25-mai
Fonte: INTL FCStone					

Paridade entre produtos: Nordeste

Dados utilizados - Nordeste					
Frete usina a Suape R\$/t	Prêmio VHP FOB porto US¢/lb	Prêmio 150 FOB porto US\$/t	Elevação VHP Suape US\$/t	Elevação 150 Suape US\$/t	Frete etanol a Suape R\$/m ³
30,00	-0,18	58,00	15,00	48,00	50,00
Preço açúcar em Pernambuco R\$/saca	Anidro FOB porto R\$/L	Hidratado FOB porto R\$/L	Custo de cristalização R\$/saca	Data de referência	
63,73	2,22	1,66	3,00	25-mai	
<i>Fonte: INTL FCStone</i>					



INTL · FCStone®

FCStone do Brasil

Consultoria em Futuros e Commodities

Av. José Bonifácio Coutinho Nogueira, 150

Ala Oeste – Sala 203 – Jd. Madalena

CEP: 13.091-611

Campinas-SP

+55 19 2102 1300

www.intlfcstone.com.br/inteligencia